



VINIFERA

TRENTO 29-30 MAGGIO

MOSTRA MERCATO DEI VINI ARTIGIANALI DELL'ARCO ALPINO

VINIFERA 2021

Mostra mercato dei Vini Artigianali dell'Arco Alpino
Trento, sabato 29 e domenica 30 maggio 2021

*Verkaufsausstellung der Weine des Alpenraums
Trient, Samstag 29. und Sonntag 30. Mai 2021*

“Il prodotto agricolo è un fiore che sboccia
dall'incontro d'amore tra la creatività della natura
e quella dell'uomo”

*“Das Agrarprodukt ist ein Blume, die aus dem
Liebestreffen zwischen der Kreativität der Natur
und jener des Menschen aufblüht”*

Stefano Bellotti – Cascina degli Ulivi

Care visitatrici e cari visitatori,
vi diamo il benvenuto con gioia alla nostra terza vendemmia!

In questa edizione di Vinifera – Mostra mercato dei Vini Artigianali dell'Arco Alpino - troverete uno spazio aperto pensato per incontrarsi, confrontarsi, discutere e vedere con il naso, con gli occhi, con la bocca, con l'istinto.

Abbiamo preparato questa edizione pensando a vignaiole e vignaioli, artigiane e artigiani del cibo che hanno confermato la loro fiducia, a quelli che si sono uniti per la prima volta quest'anno, al meraviglioso pubblico delle scorse edizioni, al nostro bellissimo territorio alpino che trova nella Mostra Mercato una finestra su sè stesso.

Sentitevi dunque liberi di assaggiare sapori nuovi, di esprimervi oltre il linguaggio, di emozionarvi più del solito. Siamo tutti qui per questo.

Buona Vinifera!

Liebe Besucherinnen und Besucher,
willkommen zu unserer dritten "Lese"!

In dieser Ausgabe von „Vinifera“ - der Verkaufsausstellung der Weine des Alpenraums - haben wir einen „open space“ eingerichtet, der als Treffpunkt dienen soll, an dem man sich treffen und mit Nase, Augen, Mund und Instinkt austauschen und diskutieren kann.

Bei allem haben wir an die Winzerinnen und Winzer und an die Produzenten gedacht, die uns erneut ihr Vertrauen geben, an diejenigen, die dieses Jahr zum ersten Mal dabei sind, an unser hochgeschätztes Publikum vom letzten Jahr und an unser wunderschönes Alpenland, das in unserer Verkaufsausstellung ein Fenster zu sich selber hat.

Fühlen Sie sich also frei, neue Geschmäcker zu entdecken und lassen Sie sich über das übliche Maß hinaus emotional und geschmacklich berühren. Genau dafür stehen wir.

Gute Vinifera!

Indice

In viaggio sull'Arco Alpino 7

PARTE 1 – IL VINO

Perchè questi Vignaioli? 9

Pianta della fiera 11

Elenco vignaioli

in ordine alfabetico 12

per provenienza geografica 13

in ordine di stand 14

I vignaioli 15

PARTE 2 – OLTRE IL VINO

Elenco birre, sidro e Artigiani del cibo 79

Le birre e il sidro 80

Gli artigiani del cibo 86

Perché questi Artigiani del cibo? 87

Inhaltsverzeichnis

Auf der Reise durch den Alpenraum 8

TEIL 1 – DER WEIN

Warum gerade diese Winzer? 10

Lageplan 11

Liste der Winzer

in alphabetischer Reihenfolge 12

nach ihrer geografischen Herkunft 13

nach Standnummer 14

Die Winzer 15

TEIL 2 – JENSEITS DES WEINS

*Liste der Biere, des Cidres und der
Lebensmittelhersteller* 79

Die Biere und der Cidre 80

Die Lebensmittelhersteller 86

Warum ausgerechnet diese Betriebe? 88

In viaggio sull'arco alpino

Saranno vignaioli autentici ad accompagnarvi nel viaggio enologico che state per intraprendere, veri artigiani culturali che uniscono competenza e carattere. Narrando le loro scelte e i gesti quotidiani vi racconteranno il loro vino e la loro terra, perché fare vino significa anche unire cultura e natura.

Un percorso entusiasmante interpretato da piccole grandi realtà. A Vinifera - Mostra mercato dei vini artigianali alpini azzerano non solo le distanze chilometriche ma anche di relazione tra chi produce il vino con intelligenza e passione e chi desidera conoscerlo emozionandosi ancora una volta.

Auf der Reise durch den Alpenraum

Es sind authentische Winzer, die Sie auf Ihrer önologischen Reise begleiten werden- wahrhaftige Kulturhandwerker, die Kompetenz und Charakter aufs Beste vereinen. Sie werden Ihnen von ihren täglichen Entscheidungen, was den Wein und das Terroir betrifft, erzählen; Wein produzieren bedeutet auch, Kultur und Natur zu vereinen.

Bei „Vinifera“- der Verkaufsausstellung der Weine des Alpenraums können Sie einen spannenden Ausflug in die kleinen großartigen Realitäten der Winzer erleben; hier werden nicht nur die räumlichen Entfernungen annulliert, sondern auch die Beziehung zwischen Produzenten, die mit Intelligenz und Leidenschaft arbeiten, und denjenigen, die dieselben kennen lernen möchten, hergestellt.

Perché questi vignaioli?

Abbiamo deciso di approfondire e scoprire soprattutto il vino che secondo noi risulta dal punto di vista sensoriale e produttivo più rappresentativo dell'arco alpino e allo stesso tempo ne è l'avanguardia, presentato da viticoltori che vivono il nostro territorio e lo guidano con caparbietà verso il futuro, spesso riscoprendo il passato.

Abbiamo scelto e discusso i criteri con cui invitare i viticoltori che trovate oggi a Vinifera, con argomentazioni non facili, con opinioni talvolta unanimi e molte volte contrastanti.

Oltre al parametro geografico, legato alla provenienza dall'arco alpino e a quello della produzione artigianale (ovvero seguendo l'intero ciclo produttivo dalla vite alla bottiglia), abbiamo preferito le realtà produttive di dimensioni più piccole, valutando contestualmente la coltura di varietà vitivinicole locali o le produzioni provenienti da territori particolarmente difficili o "eroici". Abbiamo valutato come preferenziale, senza renderla indispensabile, la certificazione biologica delle aziende (tenendo conto anche di quelle in conversione), l'adesione ad associazioni con statuti che promuovono una viticoltura sostenibile, la segnalazione della cantina da parte di altri vignaioli, l'età del vignaiolo (cercando di favorire i più giovani) e, non da ultimo, la qualità dei vini.

Non è stato facile né scegliere questi produttori né escluderne altri e sicuramente troverete eccezioni e incongruenze in queste scelte. Siamo tuttavia certi che qui a Vinifera scoprirete e vi porterete a casa qualcosa di nuovo, di inedito e che magari cresce proprio vicino a casa vostra.

Warum gerade diese Winzer und deren Weine?

Wir haben uns entschieden, vor allem einen bestimmten Weintyp vorzustellen und zu entdecken. Unserer Meinung nach ist er unter produktiven und sensorischen Aspekten der repräsentativste des Alpenraums. Gleichzeitig ist er auch Avantgarde, hergestellt von Produzenten, die ihr Territorium leben und unter Einbeziehung der Vergangenheit in die Zukunft führen wollen.

Es war nicht einfach, die Auswahlkriterien festzulegen, nach denen wir Aussteller für die Vinifera eingeladen haben. Manchmal waren wir uns einig, andere Male nicht.

Außer der gemeinsamen Herkunft, den Alpen, und ähnlicher handwerklicher Herstellung in der gesamten Produktionskette (im Gegensatz zur industriellen Machart) war es uns wichtig, kleinere Betriebe zu finden. Wir möchten gleichzeitig den Anbau lokaler Rebsorten sowie den Anbau auf besonders schwierigen Gebieten (der sogenannte "heroische Anbau") unterstützen. Bevorzugt wurden Winzer, die biologischen Weinbau betreiben, allerdings ohne eine Biozertifizierung der teilnehmenden Betriebe vorauszusetzen. Weitere mögliche Kriterien waren: Mitgliedschaft in Vereinen für Nachhaltigkeit, eventuelle Umstellung auf Bio, Meldung der Winzer durch Kollegen, Alter der Winzer ("den Jungen eine Chance") und, nicht zuletzt, die Qualität der Weine. Sowohl die Auswahl als auch der Ausschluss von Winzern war nicht leicht und Sie werden sicherlich die eine oder andere Unstimmigkeit im Hinblick unserer Kriterien finden.

Wir sind dennoch davon überzeugt, dass Sie hier auf der Vinifera neue und interessante Entdeckungen machen können und die eine oder andere Flasche mit nach Hause nehmen, vielleicht sogar eines bisher unbekanntes Weines, der aus Ihrer unmittelbaren Nachbarschaft kommt.

VINIFERA 2021

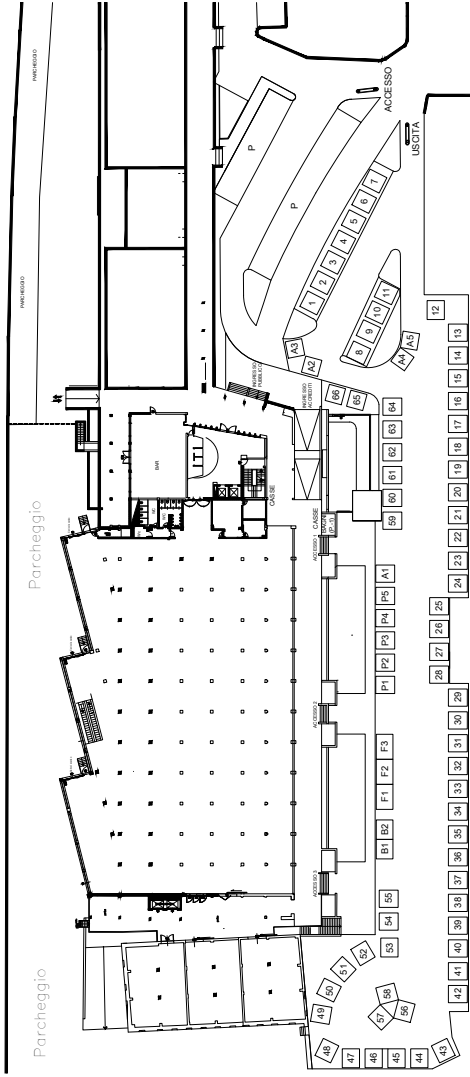

Elenco dei Vignaioli in ordine alfabetico **Liste der Winzer in alphabetischer Reihenfolge**

64	Andrea Martinelli	54	Marco Tonini
21	Anna Berra	14	Maso Cengi
43	Antica Valpolicella	5	Maso Furlì
61	Bellaveder	48	Montenigo
31	Brunnenhof-Mazzon	22	MOS
52	Calalta	13	Nove Lune
11	Cantina Concarena	38	Nusserhof
1	Castel Noarna	9	Pellissier
37	Cavic	12	Pietramatta
26	Comai	55	Pranzegg
44	Corte Bravi	29	Radoar
32	de Vescovi Ulzbach	33	Reyter
23	Dornach Patrick Uccelli	27	Rielinger
40	El Zeremia	6	Rosi Eugenio
16	Eredi di Cobelli Aldo	25	Rynnhof
34	Eusebio	49	Salurnis
42	Filanda de Boron	28	San Lurins
2	Foradori	10	Sara&Sara
3	Francesco Poli	15	Seppi
20	Furletti	39	Terrazzi Alti
4	Gino Pedrotti	59	Terre dei Gaia
50	Granja Farm	41	Terre di Gnirega
63	Grawü	45	Terre di Pietra
46	Il Monte Caro	51	Tosca
17	In Der Eben	8	Tröpfthalhof
65	La Basia	7	Vignaiolo Fanti
62	La Chimera Viticoltura Eroica	35	Villa Persani
53	Le Driadi	18	Vintage
24	Marcel Zanolari	30	VisAmoris
47	Marco Mosconi	60	Zahar
36	Marco Pinat	19	Zöhlhof

Elenco dei Vignaioli per provenienza geografica

Liste der Winzer nach ihrer geografischen Herkunft

Alto Adige / Südtirol		La Chimera Viticoltura Eroica	62
Brunnenhof-Mazzon	31	Trentino	
Dornach Patrick Uccelli	23	Andrea Martinelli	64
Grawü	63	Bellaveder	61
In Der Eben	17	Castel Noarna	1
Nusserhof	38	Cavic	37
Pranzegg	55	Comai	26
Radoar	29	de Vescovi Ulzbach	32
Reyter	33	El Zeremia	40
Rielinger	27	Eredi di Cobelli Aldo	16
Rynnhof	25	Filanda de Boron	42
Salurnis	49	Foradori	2
Seppi	15	Francesco Poli	3
Tröpfelthof	8	Furletti	20
Zöhlhof	19	Gino Pedrotti	4
Friuli Venezia Giulia		Marco Tonini	54
Anna Berra	21	Maso Cengi	14
Marco Pinat	36	Maso Furlì	5
San Lurins	28	MOS	22
Sara&Sara	10	Rosi Eugenio	6
Zahar	60	Vignaiolo Fanti	7
Liguria		Villa Persani	35
VisAmoris	30	Valle d'Aosta	
Lombardia		Pellissier	9
Cantina Concarena	11	Vintage	18
La Basia	65	Veneto	
Le Driadi	53	Antica Valpolicella	43
Marcel Zanolari	24	Calalta	52
Nove Lune	13	Corte Bravi	44
Terrazzi Alti	39	Il Monte Caro	46
Tosca	51	Marco Mosconi	47
Pietramatta	12	Montenigo	48
Piemonte		Terre dei Gaia	59
Eusebio	34	Terre di Gnirega	41
Granja Farm	50	Terre di Pietra	45

Elenco dei Vignaioli in ordine di stand

Liste der Winzer nach Standnummer

1	Castel Noarna	33	Reyter
2	Foradori	34	Eusebio
3	Francesco Poli	35	Villa Persani
4	Gino Pedrotti	36	Marco Pinat
5	Maso Furli	37	Cavic
6	Rosi Eugenio	38	Nusserhof
7	Vignaiolo Fanti	39	Terrazzi Alti
8	Tröpfthalhof	40	El Zeremia
9	Pellissier	41	Terre di Gnirega
10	Sara&Sara	42	Filanda de Boron
11	Cantina Concarena	43	Antica Valpolicella
12	Pietramatta	44	Corte Bravi
13	Nove Lune	45	Terre di Pietra
14	Maso Cengi	46	Il Monte Caro
15	Seppi	47	Marco Mosconi
16	Eredi di Cobelli Aldo	48	Montenigo
17	In Der Eben	49	Salurnis
18	Vintage	50	Granja Farm
19	Zöhlhof	51	Tosca
20	Furletti	52	Calalta
21	Anna Berra	53	Le Driadi
22	MOS	54	Marco Tonini
23	Dornach Patrick Uccelli	55	Pranzegg
24	Marcel Zanolari	59	Terre dei Gaia
25	Rynnhof	60	Zahar
26	Comai	61	Bellaveder
27	Rielinger	62	La Chimera Viticoltura Eroica
28	San Lurins	63	Grawü
29	Radoar	64	Andrea Martinelli
30	VisAmoris	65	La Basia
31	Brunnenhof-Mazzon		
32	de Vescovi Ulzbach		

I vignaioli

Die Winzer

In ordine alfabetico

In alphabetischer Reihenfolge

Andrea Martinelli



Via del Castello, 10

Mezzocorona - TN

tel: 338 828 8686

email: andreamartinelli86@gmail.com

web: www.cantinamartinelli.com

Fb: Cantina A. Martinelli

Territorio

Zona: Trentino

Superficie vitata: 3,5 ha

N° Bottiglie/anno: 18.000

Terreno: Alluvionale della piana roaliana
- Ghiaia - Sabbia e ciottoli coperti
in superficie da un fertile strato
di limo e terra fine.

Altitudine: 300 - 1000 slm

Vini prodotti

Teroldego Rotaliano

Teroldego Rotaliano Superiore

Lagrein

Chardonnay

Souvignier Gries

Anna Berra



Via Ramandolo, 29
Nimis - UD
tel: 0432 790296
email: info@annaberra.it
web: www.annaberra.it
Fb: Azienda Anna Berra

Territorio

Zona:	Friuli Venezia Giulia
Superficie vitata:	5,5 ha
N° Bottiglie/anno:	18.000
Terreno:	Marne arenarie
Altitudine:	280 slm

Vini prodotti

Ramandolo DOCG
Merlot F.C.O
Sauvignon F.C.O
Chardonnay F.C.O
Friulano F.C.O

Antica Valpolicella



Via Lena di Sotto
Fiumane - VR
tel: 333 8036561
email: info@anticavalpolicella.it
web: www.anticavalpolicella.it
Fb: Antica Valpolicella

Territorio

Zona:	Veneto
Superficie vitata:	1,4 ha
N° Bottiglie/anno:	4.000
Terreno:	Calcareao argilloso
Altitudine:	200 slm

Vini prodotti

Valpolicella Superiore
IGT rosso Verona
Arusnati - vino bianco macerato

Bellaveder



Loc. Maso Belvedere, 1
San Michele all'Adige - TN
tel: 0461 650171
email: info@bellaveder.it
web: www.bellaveder.it
Fb: Bellaveder
Ig: bellaveder

Territorio

Zona:	Trentino
Superficie vitata:	12 ha
N° Bottiglie/anno:	80.000
Terreno:	Calcareo - Conglomerato di mar- ne e argilla werfeniano
Altitudine:	250-350 / 600 slm

Vini prodotti

Trentodoc Riserva 2013 - versioni Nature, Rosé e Brut
Chardonnay
Pinot Bianco
Müller-Thurgau
Riesling
Sauvignon
Gewürztraminer
Pinot Nero
Teroldego
Lagrein Kretzer e Lagrein Dunkel
Passito di Traminer

Brunnenhof - Mazzon

Via degli Alpini, 5
Località Mazzon- Egna - BZ
tel: 333 322 8168
email: info@brunnenhof-mazzon.it
web: www.brunnenhof-mazzon.it



Territorio

Zona:	Alto Adige/Südtirol
Superficie vitata:	5 ha + 2 ha in affitto
N° Bottiglie/anno:	40.000
Terreno:	Argilloso calcareo - Morenico ghiaioso
Altitudine:	270 - 400 slm

Vini prodotti

Südt. Blauburgunder Riserva 2018 bio Mazzon
Südt. Blaub. Riserva Vigna ZIS 2016 bio Mazzon
Südt. Lagrein Alte Reben 2018 bio
Südt. Chardonnay bio 2019
Südtiroler Gewürztraminer bio 2020
EVA IGT Manzoni Bianco bio 2019

Calalta



Via Giarretta, 10
Mussolente - VI
tel: 3485781100
email: info@calalta.it
web: www.calalta.it
Fb: Calalta
Ig: calaltawinery

Territorio

Zona:	Veneto
Superficie vitata:	5,5 ha
N° Bottiglie/anno:	15.000
Terreno:	Argilloso
Altitudine:	150 - 200 slm

Vini prodotti

Mentelibera
Davvero
Onbrìa
Rivatonda
Grièr
Monsaulente
Campassi

Cantina Concarena



Cantina Concarena
Via Strada di Mezzo
Capo di Ponte - BS
tel: 3275320347
email: azconcarena@gmail.com
Fb: Cantina-Concarena

Territorio

Zona:	Lombardia
Superficie vitata:	2,35 ha
N° Bottiglie/anno:	8.000
Terreno:	Calcareo gessoso
Altitudine:	400 - 450 slm

Vini prodotti

Videt IGT Valcamonica Bianco - riesling renano
Barabant IGT Valcamonica Rosso - marzemino e
merlot

Castel Noarna



Via Castelnuovo, 19
Noarna di Nogaredo - TN
tel: 335 598 8958
email: info@castelnoarna.com
web: www.castelnoarna.com
Fb: Castelnoarna

Territorio

Zona:	Trentino
Superficie vitata:	6 ha
N° Bottiglie/anno:	30.000
Terreno:	Calcareo - Limoso
Altitudine:	350 slm

Vini prodotti

Blanc de Blancs Trento DOC
Rethium Metodo ancestrale Frizzante - nosiola/
chardonnay/sauvignon
Nosiola
Salvanel Chardonnay
Sauvignon
Ghenè - Lagrein rosè
Cimber - Lagrein
Teroldego
Mercuria Cabernet/Merlot
Romeo Merlot/Cabernet
Pinot nero

Cavic



Santa Croce - TN
tel: 335 674 8738
email: agri.caliari@gmail.com
web: www.cantina-cavic.com
Fb: cantina.cavic

Territorio

Zona:	Trentino
Superficie vitata:	3 ha
N° Bottiglie/anno:	8.000
Terreno:	Calcareo/argilloso
Altitudine:	600 slm

Vini prodotti

Solaris frizzante sui lieviti
Macrì 2019 - 40% Müller-Thurgau, 40% Pinot grigio,
20% Kerner
El Kerner 2019 - Kerner in purezza
Lingera 2020 - 50% Solaris, 50% Müller-Thurgau
L'insolito - Kerner macerato
Pief - Pinot grigio macerato, anfora 60% legno 40%
Sonata - Sauvigner Gris macerato 100% anfora

Comai



Via S. Cassiano, 9,
Riva del Garda - TN
tel: 0464553485
email: info@comairivadelgarda.com
web: www.comairivadelgarda.com
Fb: Comairivadelgarda

Territorio

Zona:	Trentino
Superficie vitata:	5 ha
N° Bottiglie/anno:	20.000
Terreno:	Prevalentemente calcareo in collina, sciolto o argilloso- calcareo nei versanti pedecollinari
Altitudine:	Collina di Tenno 450, pedecollina 150 m

Vini prodotti

Busat Bianco (Chardonnay e Sauvignon)
Busat Rosè (Merlot e Schiava)
Busat Rosso (Merlot, Rebo e Cabernet Sauvignon)
Chardonnay
Sauvignon
Morè - Rebo

Corte Bravi



Via case sparse Vaioi, 8
Sant'Ambrogio di Valp. - VR
Tel: 349 088 4720
email: info@cortebravi.com
web: www.cortebravi.com
Facebook: Corte Bravi
Ig: corte_bravi

Territorio

Zona:	Veneto
Superficie vitata:	4,5 ha
N° Bottiglie/anno:	15.000
Terreno:	Calcareo
Altitudine:	200 slm

Vini prodotti

Valpolicella Classico
Valpolicella Classico Superiore
Amarone della Valpolicella Classico
"Timido" IGT Verona bianco - Rondinella - Molinara
"Vivace" IGT Verona Rosato Frizzante - Corvinone
"Scatto" IGT Verona Rosso - Corvina
"Bagarre" IGT Verona Rosso - Cabernet - Merlot

de Vescovi Ulzbach



P.zza Garibaldi, 12

Mezzocorona - TN

tel: 0461 1740050

email: info@devescoviulzbach.it

web: www.devescoviulzbach.it

Fb: Azienda Agricola De Vescovi Ulzbach

Territorio

Zona: Trentino

Superficie vitata: 8 ha

N° Bottiglie/anno: 55.000/ 60.000

Terreno: Alluvionale nel campo rotaliano
Argilloso in Val di Non

Altitudine: 220 - 500 slm (Campo Rot/ Val di Non)

Vini prodotti

Sauvignon Blanc

Teroldego Rotaliano

Merlot

Metodo Classico

Dornach Patrick Uccelli



Via Dornach, 12
Salorno - BZ
tel: 338 697 3946
email: info@ansitzdornach.it
web: www.ansitzdornach.it
Ig: dornach_patrick_uccelli

Territorio

Zona:	Alto Adige/Südtirol
Superficie vitata:	7 ha
N° Bottiglie/anno:	20.000 - 25.000
Terreno:	Argille gialle e rosse di origine calcarea e porfirica
Altitudine:	290 - 360 slm

Vini prodotti

- #12, Vino da sete bianco
- #17, Vino da sete rosso
- #18, Vino da sete rosato
- #21, Vino rosso da vitigni PiWi
- #20, Vino bianco macerato da vitigni PiWi
- #19, Vino da sete aromatico
- #11, Vino bianco da vitigni PiWi

El Zeremia



Via dell'emigrante, 15 fraz. Revò

Novella - TN

tel: 0463 432271

email: info@elzeremia.it

web: www.elzeremia.it

Fb: Cantina El Zeremia

Territorio

Zona: Trentino

Superficie vitata: 2 ha

N° Bottiglie/anno: 6.500

Terreno: Misto sabbia - Argilla - Calcareao

Altitudine: 720 slm

Vini prodotti

V.D.D. Gropello di Revò IGT rosso fermo

V.D.D. Gropello di Revò IGT sel. EL ZEREMIA rosso
fermo

V.D.D. JOHANNITER IGT PiWi bianco fermo

V.D.D. JOHANNITER IGT PiWi metodo classico

Eredi di Cobelli Aldo



Loc. Masi di Sorni, Panizza di Sopra n.22

Sorni - TN

tel: 331 967 2482

email: info@cobelli.it

web: www.cobelli.it

Fb: Azienda Agricola Eredi di Cobelli Aldo

Ig: Eredi Cobelli Aldo

Territorio

Zona: Trentino

Superficie vitata: 8 ha

N° Bottiglie/anno: 30.000

Terreno: Franco argilloso derivante da
sedimenti di gesso

Altitudine: 350 slm

Vini prodotti

"Schiava"

"Arlevo" Sorni Bianco

"Linzera" Chardonnay

"Ert" Pinot Nero

"Revèrs" Riesling Renano

"Nosiol" Nosiola

"Grill" Teroldego

"Gess" Gewürztraminer

"Aldo" Spumante dosaggio 0 - 50 mesi sui lieviti

Eusebio



Via Prella, 1
Salussola - BI
tel: 333.3715510 - 333.8440559
email: p.eusebio.@cia.it -
stroppiana.marilena@gmail.com
Ig: eusebiovini

Territorio

Zona:	Piemonte
Superficie vitata:	2,5 ha
N° Bottiglie/anno:	3.000
Terreno:	Morenico
Altitudine:	350 slm

Vini prodotti

Eleonora- Barbera (barricato) rosso
Risent - Freisa rosso
Piasì - Erbaluce e Bonarda da uve stramature
Lusent - Orange di Erbaluce

Filanda de Boron



Via Pozedine, 5
Tione di Trento - TN
tel: 347 051 1044
email: info@filandadeboron.it
web: www.filandadeboron.it
Fb: Filanda de Boron

Territorio

Zona:	Trentino
Superficie vitata:	1.8 ha
N° Bottiglie/anno:	6.000
Terreno:	Sabbioso Calcareo
Altitudine:	650 slm

Vini prodotti

Dedit - bianco da uve SOLARIS
Lauro - extra dry da uve SOLARIS
TRE - Sauvigner gries macerato

Foradori



Via Damiano Chiesa, 1
Mezzolombardo - TN
tel: 0461 601046
email: info@agricolaforadori.com
web: www.agricolaforadori.com
Fb: Azienda Agricola Foradori
IG: @agricolaforadori

Territorio

Zona: Trentino
Superficie vitata: 28 ha
N° Bottiglie/anno: 160.000
Terreno: Alluvionale (Mezzolombardo)
Argilloso-calcareo (Trento)
Altitudine: 250 - 450 slm

Vini prodotti

Foradori IGT - Vigneti delle Dolomiti Teroldego
Granato IGT - Vigneti delle Dolomiti Teroldego
Morei IGT - Vigneti delle Dolomiti Teroldego
Sgarzon IGT - Vigneti delle Dolomiti Teroldego
Fontanasanta Nosiola IGT - Vigneti delle Dolomiti
Nosiola
Fontanasanta Manzoni Bianco IGT - Vigneti delle
Dolomiti Manzoni Bianco
Lezèr IGT - Vigneti delle Dolomiti rosso
Fuoripista Pinot Grigio IGT - Vigneti delle Dolomiti
Pinot Grigio

Francesco Poli



Fraz. Santa Massenza, 36
Vezzano - TN
tel: 0461 340090
email: info@distilleriafrancesco.it
web: www.distilleriafrancesco.it

Territorio

Zona: Trentino
Superficie vitata: 6.5 ha
N° Bottiglie/anno: 21.000
Terreno: Marnoso - Calcareo
Altitudine: 250 slm - 650 slm

Vini prodotti

Lagrein "Le Valette"
Massenza Rosso (Rebo)
Nosiola "Sottovi"
Massenza "Belle" (Nosiola e Peverella)
Naranis (Bronner e Solaris)
Cabernet Sauvignon
Schiava
Maiano (Nosiola)
Vino Santo Trentino

Furletti



Via Sega, 36,
Riva del Garda - TN
tel: 347 522 8641
email: info@furlettiwines.com
Fb: Furlettiwines
Ig: Furlettiwines

Territorio

Zona:	Trentino
Superficie vitata:	4 ha
N° Bottiglie/anno:	12.000
Terreno:	Calcareo in alta collina ed argilloso in pedecollina
Altitudine:	Collina 400-600 m s.l.m. e pedecollina 100 m s.l.m.

Vini prodotti

Furlet bianco 2020 IGT Dolomiti bianco -
Chardonnay, Pinot grigio e Incrocio Manzoni
Furlet rosso 2019 IGT Dolomiti rosso - Merlot,
Rebo e Cabernet Franc
Pinot nero riserva Trentino 2018
Incrocio Manzoni Trentino DOC 2019
Pinot grigio Trentino riserva 2019

Gino Pedrotti



Via Cavedine, 7
Lago di Cavedine - TN
tel: 0461 564123
email: info@ginopedrotti.it
web: www.ginopedrotti.it
Fb: Gino Pedrotti Azienda Agricola

Territorio

Zona:	Trentino
Superficie vitata:	5 ha
N° Bottiglie/anno:	28.000
Terreno:	Medio impasto - Sabbioso con scheletro prevalente
Altitudine:	250 slm

Vini prodotti

Nosiola IGT Vigneti delle Dolomiti
Chardonnay IGT
L'Aura IGT
Schiava Nera IGT
Merlot IGT
Rebo IGT
L'Auro IGT
Vino Santo Trentino DOC

Granja Farm



Loc. Courbavalsnc s.n.c.
Chiomonte - TO
Tel: 340 379 1942 / 3519021447
Email: info@granjafarm.it
Web: www.granjafarm.it
Fb: Granjafarmer
Ig: granja_farmer

Territorio

Zona:	Piemonte
Superficie vitata:	3 ha
N° Bottiglie/anno:	5.000
Terreno:	Roccioso - Calcareo
Altitudine:	500 - 1000 slm

Vini prodotti

Black Rebel - Avanà Bequet Barbera Neretta e altri vitigni autoctoni della Val di Susa
Red Rebel - Dolcetto 90%, Bonarda e Avanà 10%
Rose Rebel - Avanà in prevalenza con una aggiunta di uvaggio misto da vigne vecchie

Grawü



Via Raffein, 8
Cermes - BZ
tel: 329 868 2894
email: info@grawu.wine
web: www.grawu.wine
Fb: Grawü
Ig: grawu.wine

Territorio

Zona: Alto Adige/Südtirol
Superficie vitata: negociant-éleveur e 0,6 ha in affitto
N° Bottiglie/anno: 12.000
Terreno: Val Venosta: granitico-gneiss
medio sabbioso / Trento-Lavis
ghiaioso alluvionale, / Valle dei
Laghi: calcare, roccioso / Termeno
calcare, medio impasto/ Lagundo:
granitico-gneiss, roccioso
Altitudine: 300 - 600 slm

Vini prodotti

Chardonnay 2018 (300-600 slm)
Pinot Nero 2018 (300-600 slm)
Pinot Grigio 2019 (450 slm)
Lato Scuro 2020 (550 slm)
Lato Clara 2020 (700 slm)
GTO 2019 (450 slm)
GT Roots 2019 (300 slm)

Il Monte Caro



Via Giovanni XXIII, 14
Mezzane di Sotto - VR
tel: 349 8377097
email: info@ilmontecaro.it
web: www.ilmontecaro.it
Fb: Il Monte Caro

Territorio

Zona:	Veneto
Superficie vitata:	5 ha
N° Bottiglie/anno:	13.000
Terreno:	Calcareo
Altitudine:	Tra i 150 e i 300 slm

Vini prodotti

Il Biondo IGT - vino bianco vivace
Valpolicella DOC
Valpolicella DOC Superiore
Amarone della Valpolicella DOCG
Carosé IGT - vino rosato

In der Eben



Via Lastebasse 21
Renon - BZ
Tel: +39 333 9955238
email: info@indereben.it
web: www.indereben.it

Territorio

Zona:	Alto Adige/Südtirol
Superficie vitata:	3.5 ha
N° Bottiglie/anno:	15.000-20.000
Terreno:	Vulcanico di porfido, molto povero e sassoso
Altitudine:	450-500 slm

Vini prodotti

Sauvignon
Gewürztraminer
Roter Malvasier
Sankt Anna
Sankt Anna R
Freistil

La Basia



Via Predefitte, 31
Puegnago del Garda - BS
Tel: 0365 555 958
email: info@labasia.it
web: www.labasia.it
Fb: LaBasiaPuegnago

Territorio

Zona:	Lombardia
Superficie vitata:	4.5 ha
N° Bottiglie/anno:	28.000
Terreno:	Collina Morenica
Altitudine:	280 slm

Vini prodotti

Detto Friz Metodo Familiare
Valtènesi DOC La Moglie Ubriaca
Valtènesi DOC La Botte Piena
Valtènesi DOC Estate di San Martino
Vino Rosso Numero#Zero
Benaco Bresciano Marzemino IGT Le Morene
Benaco Bresciano Rebo IGT Predefitte

La Chimera Viticoltura Eroica



Via Costonetto, 8
Chiomonte - TO
Tel: 334 146 6075
email: stefano.turbil@libero.it
Fb: La Chimera Vini

Territorio

Zona:	Piemonte
Superficie vitata:	2,5 ha
N° Bottiglie/anno:	10.000
Terreno:	Ricco di scheletro, poco profondo
Altitudine:	750 slm

Vini prodotti

Valsusa Finiere 2020
Valsusa Azazel 2018
Vino Rosso Carcajrun
Vino Rosso 'I Bau
Vino Rosato Frizzante EOS
VSQ Rosato AE

Le Driadi



Via Capietaglio,
Palazzago - BG
tel: 392 447 8942
email: agricolaledriadi@gmail.com
Fb: Le Driadi Slow Farm
Ig: le_driadi_slowfarm

Territorio

Zona: Lombardia
Superficie vitata: 2 ha (1,3 in produzione, il resto impianti 2018 e 2019)
N° Bottiglie/anno: 6.000, obiettivo 2023: 12.000
Terreno: Calcareo argilloso; roccia calcareo-argillosa del periodo Cretaceo (flysch di Pondida)
Altitudine: 300 - 450 slm

Vini prodotti

Driade Felice 2017 - Colleoni Doc Merlot
(aff acciaio)
Driade Felice 2018 - Colleoni Doc Merlot
(aff acciaio)
Alto della Poiana 2016 - Colleoni Doc Merlot
(aff barriques)
Alto della Poiana 2018 - Colleoni Doc Merlot
(aff barriques)

Marcel Zanolari



Via Teglio, 10
Bianzone - SO
tel: 380 455 0129
email: marcelzanolari@gmail.com
web: www.marcelzanolari.com
Fb: Casavinicolalatorre
Ig: marcel_zanolari_vinivivi

Territorio

Zona:	Lombardia
Superficie vitata:	11 ha
N° Bottiglie/anno:	40.000
Terreno:	Sabbioso formatosi dallo sgretolamento di rocce granitiche. Molto permeabile.
Altitudine:	300 - 800 slm

Vini prodotti

Alpi Retiche IGT Bianchi - Vagabondo Bianco, Pinot Bianco, Traminer, Elisa Moscato
Alpi Retiche IGT Rossi - Vagabondo Rosso, Pinot Nero, Merlot, Cabernet S.
Rosso di Valtellina DOC - L'Essenziale
Valtellina Superiore DOCG - Nebbiolo
Sforzato di Valtellina DOCG

Alcune specialità vengono vinificate ed affinate in Anfora.

Marco Mosconi



Via Paradiso 5
Illasi - VR
tel: 045 6529109
email: info@marcomosconi.it
web: www.marcomosconi.it
Fb: azienda agricola marco mosconi
Ig: marcomosconi_aziendagricola

Territorio

Zona:	Veneto
Superficie vitata:	12 ha
N° Bottiglie/anno:	40.000
Terreno:	Calcareo e alluvionale
Altitudine:	200 slm

Vini prodotti

Soave DOC Paradiso
Soave DOC Rosetta
Valpolicella DOC Montecurto
Valpolicella DOC Superiore
Amarone della Valpolicella DOCG
Recioto di Soave DOCG
Amandorlato IGT Turan
Bucce (vino bianco IGT macerato)
Corvina (vino rosso IGT)
Tre monelli (vino rosso IGT)

Marco Pinat



Via dei vigneti
Savorgano del Torre - UD
tel: 349.8125856
email: info@marcopinatvini.com
web: www.marcopinativini.com
Fb: Azienda Agricola di Marco Pinat
Ig: azienda_agricola_marco_pinat

Territorio

Zona:	Friuli Colli Orientali
Superficie vitata:	1,5 ha
N° Bottiglie/anno:	4.000
Terreno:	Ponca
Altitudine:	250 slm

Vini prodotti

Sorelle - Friulano
Ognicost - Bianco (Verduzzo secco)
Massale - Refosco Peduncolo Rosso

Marco Tonini – Viticoltore in Isera



Via A. Rosmini, 8
Isera - TN
tel: 3404991043
email: info@marcotonini.it
web: www.marcotonini.it
Fb: marcotonini.it
Ig: marcotonini.it

Territorio

Zona:	Trentino
Superficie vitata:	5,4 ha certificati BIO
N° Bottiglie/anno:	13.000
Terreno:	Argilloso - Basaltico
Altitudine:	200 - 800 slm

Vini prodotti

Trento Doc Brut Nature 2017
Trento Doc Riserva Le Grile 2014
Marzemino Trentino Superiore d'Isera 2019

Maso Cengi



Via Coni Zugna, 5
Serravalle di Ala - TN
tel: 0464 696471
email: masocengi@gmail.com
web: www.masocengi.jimdo.com
Fb: Maso Cengi - Azienda Agricola
Ig: masocengi

Territorio

Zona:	Trentino
Superficie vitata:	1,2 ha
N° Bottiglie/anno:	1.000
Terreno:	Argilloso subacido- Alluvionale dell'Adige - Limosa - Calcareo
Altitudine:	180 - 400 slm

Vini prodotti

Lagrein vendemmia 2016
Pinot Grigio vendemmia 2017
Gewurtztraminer vendemmia 2017
Marzemino vendemmia 2019
Spumante Extra Dry moscato vendemmia 2019

Maso Furli



Via Furli, 22
Lavis - TN
Tel: 0461 240667
email: info@masofurli.it
web: www.masofurli.it

Territorio

Zona:	Trentino
Superficie vitata:	3 ha
N° Bottiglie/anno:	13.000 - 15.000
Terreno:	Terreni medio pesanti con profondità di 50/70cm di origine delle marne, 15% di argilla, presenza di limo e sasso, sottosuolo roccioso
Altitudine:	300 - 450 slm

Vini prodotti

Trentino Sauvignon
Trentino Chardonnay
Trentino Gewürztraminer
IGT Manzoni Bianco

Montenigo



Via delle Rive 3/a
Montorio - VR
Tel 3451442692
email: info@montenigo.it
web: www.montenigo.it

Territorio

Zona:	Veneto
Superficie vitata:	8,5 ha
N° Bottiglie/anno:	20.000
Terreno:	Marne arenarie
Altitudine:	250 slm

Vini prodotti

Valpolicella DOC
Valpolicella Doc Superiore
Amarone della Valpolicella DOCG
Recioto della Valpolicella DOCG
IGT Veneto Bianco
IGT Veneto Rosato
IGT Veneto Rosso
Metodo Classico
Passito Bianco

MOS



Vicolo dei Dami, 149
Lisignago - TN
tel: 045 767 5393
email: info@agricola-mos.it
web: www.agricola-mos.it

Territorio

Zona: Trentino
Superficie vitata: 0,6 ha su 5 diversi appezzamenti
N° Bottiglie/anno: 5.000
Terreno: Porfirico in valle di Cembra,
Calcareo argilloso in valle dell'Adige
Altitudine: 220 - 660 slm

Vini prodotti

Schiava
Riesling Renano
Chardonnay
Pinot grigio

Nove Lune



Via Valpredina, 5
Cenate Sopra - BG
tel: 335 5827757
email: info@nove-lune.com
web: www.nove-lune.com
Fb: Nove Lune

Territorio

Zona:	Lombardia
Superficie vitata:	1 ha
N° Bottiglie/anno:	5.000
Terreno:	Argilloso / calcareo
Altitudine:	500 slm

Vini prodotti

310 (Bianco acciaio)
RUKH (Orange Wine)
THEIA (Passito)
HeH (Metodo ancestrale)

Nusserhof

Via Josef Mayr Nusser, 72 - BZ
tel: 0471 978388
Email: mayr-nusser@rolmail.net



Territorio

Zona:	Alto Adige/Südtirol
Superficie vitata:	4 ha
N° Bottiglie/anno:	16.000
Terreno:	Alluvionale - Porfido
Altitudine:	265 slm

Vini prodotti

Lagrein Riserva DOC
Lagrein Kretzer DOC
Gloria (rosso)
Elda (rosso)
Teroldego (rosso)
Blatterle (bianco)

Pellissier



Bussan Dessous, 17
Saint-Pierre - AO
tel: 3405704029
email: info@pellissierwine.it
Fb: Pellissierwine
Ig: pellissierwine

Territorio

Zona:	Valle d'Aosta
Superficie vitata:	2,7 ha
N° Bottiglie/anno:	10.000
Terreno:	Sabbioso di origine glaciale
Altitudine:	750 - 900 slm

Vini prodotti

Torrette Superieur
Syrah
Fumin
Pinot Noir Elévation
Bouquet
Sancto Petro

Pietramatta



via dei Mille, 20 Cenate Sotto
Tel: 3489068797
email: info@pietramatta.com
web: www.pietramatta.com
Fb: Pietramatta
ig: pietramattavino

Territorio

Zona:	Lombardia
Superficie vitata:	1 ha di proprietà
N° Bottiglie/anno:	3.000
Terreno:	Sass de la Luna Marne calcaree
Altitudine:	350 - 400 slm

Vini prodotti

SASS, rosso, blend bordolese denso ed elegante
MISMA bianco da sauvignon blanc in purezza
035, rosato secco ed aromatico da vitigno
autoctono bergamasco.

Pranzegg



via Campegnolo/ Kampenner Weg, 8
Bozen/ Bolzano - BZ
tel: 328 4591961
email: info@pranzegg.com
web: www.pranzegg.com

Territorio

Zona:	Alto Adige/Südtirol
Superficie vitata:	3.5 ha
N° Bottiglie/anno:	22.000
Terreno:	Argilla e sabbia di provenienza vulcanica e morenica (porfido, basalto e granito) molto profondo e sciolto
Altitudine:	300 - 700 slm

Vini prodotti

Tonsur
Caroline
GT
Vino Rosso Leggero
Campill
Laurenc
Miau Miau

Radoar



Pedratz, 1,
Velturno - BZ
tel: 0472 855645
email: info@radoar.com
web: www.radoar.com
Fb: Radoar

Territorio

Zona: Alto Adige/Südtirol
Superficie vitata: 3 ha
N° Bottiglie/anno: 20.000
Altitudine: Valle Isarco 750-900 slm

Vini prodotti

Müller Thurgau
Etza - Müller Thurgau
Radoy - Kerner
Zweigelt
Loach - Pino Nero / Zweigelt

Reyter



Via Eisenkeller 14/b
Bolzano - BZ
tel: 0471271368
email: info@reyter.it
web: www.reyter.it
fb: Weine Reyter
Ig: weine_reyter

Territorio

Zona:	Alto Adige/Südtirol
Superficie vitata:	3,5 ha
N° Bottiglie/anno:	15.000
Terreno:	Alluvionale porfirico e morenico dei fiumi Talvera e Isarco a Bolzano Calcareao a Caldaro
Altitudine:	200 - 600 slm

Vini prodotti

Pierrot 2018
Schiava 2017
Lakrez 2018
Rahm 2015

Rielinger



Via Siffiano di sotto, 7
Renen - BZ
tel: 0471356274
email: info@rielinger.it
web: www.rielinger.it
Fb: rielinger
Ig: rielingerwein

Territorio

Zona:	Alto Adige/Südtirol
Superficie vitata:	3,0 ha
N° Bottiglie/anno:	18.000
Terreno:	Terreno argilloso sabbioso
Altitudine:	780 slm

Vini prodotti

Kerner
Riesling
Müller Thurgau
Blatterle
Vernatsch
Zweigelt
Pinot nero

Rosi Eugenio Viticoltore Artigiano



Via Tavernelle, 3/b

Volano - TN

Tel: 0464 461375 / 340 061 1047

email: rosieugenio.viticoltore@gmail.com

Fb: Eugenio Rosi Viticoltore Artigiano

Ig: rosi_eugenio

Territorio

Zona: Trentino

Superficie vitata: 8.3 ha

N° Bottiglie/anno: 25.000

Terreno: A base calcarea con diverse composizioni in base alle zone; argilla per il Marzemino e sabbia per il Cabernet Franc

Altitudine: 200 - 800 slm

Vini prodotti

Anisos - Vallagarina IGT Bianco

Riflesso Rosi - Vallagarina IGT Rosato

Pojema - Vallagarina IGT Rosso

Cabernet Franc - Vallagarino IGT Cab. Franc

Esegesi - Vallagarina IGT Rosso

Dòron - Vino da uve stramature rosso dolce

Rynnhof



Via Schneckenthaler, 13,
Termeno sulla Strada del Vino - BZ
Tel: 0471 860293
email: info@rynnhof.com
web: www.rynnhof.com
Fb: Rynnhof

Territorio

Zona:	Alto Adige/Südtirol
Superficie vitata:	2 ha
N° Bottiglie/anno:	13.000
Terreno:	Calcereo di conformazione argillosa e ghiaiosa
Altitudine:	300 slm

Vini prodotti

Pinot Bianco DOC
Gewürztraminer DOC
Rynn Rosato IGT
Rynn Rosso IGT
Schiava DOC
Lagrein DOC

Salurnis



Via Marconi, 6 Salorno - BZ

tel: 3480306135

email: info@salurnis.com

andrea@salurnis.com

web: www.salurnis.com

Fb: Salurnis

Ig: salurnis_wines

Territorio

Zona: Alto Adige/Südtirol

Superficie vitata: 1 ha

N° Bottiglie/anno: 8.100

Terreno: Limoso in parte con una buona componente organica, a fasce sabbioso

Altitudine: 220 - 330 slm

Vini prodotti

Pinot Grigio

Chardonnay

Lagrein

Lagrein Riserva (ancora non in vendita)

San Lurins



Via Gavinana 32
San Lorenzo Isontino - GO
Tel. 340 574 3975
email: sanlurins@gmail.com
web: www.sanlurins.it
fb: Sanlurins
Ig: san_lurins

Territorio

Zona:	Friuli Venezia Giulia
Superficie vitata:	4 ha
N° Bottiglie/anno:	5.000
Terreno:	Altopiano con terre rosse calcaree argillo-ciottolose di origine alluvionale
Altitudine:	54 slm

Vini prodotti

Malvasia Istriana rifermentata in bottiglia

Sara&Sara



Via dei Monti 5
Fraz. Savorgnano del Torre
Povoletto - UD
Tel: 3393859042
mail info@saraesara.com
sito www.saraesara.com

Territorio

Zona:	Friuli Venezia Giulia
Superficie vitata:	7 ha
N° Bottiglie/anno:	25.000
Terreno:	Ponca marne-arenarie
Altitudine:	180 - 240 slm

Vini prodotti

Friulano
Ribolla gialla
Refosco dal peduncolo rosso
Merlot
Verduzzo
Picolit

Seppi



Via Prey, 18A
Caldaro - BZ
tel: 335 538 3910
email: info@seppi.wine
Web: www.seppi.wine.it

Territorio

Zona:	Alto Adige/Südtirol
Superficie vitata:	3 ha
N° Bottiglie/anno:	6.000
Terreno:	Arenario-morenico limoso humifero (Setaria, Panicum, e Ierian) // Limo sabbioso humifero su ghiaia calcarea (Preyda e Pelagium)
Altitudine:	450 slm (Setaria, Panicum, e Ierian) Preyda: 520 slm

Vini prodotti

setaria (Pinot Bianco Alto Adige)
panicum (Gewürztraminer Alto Adige)
preyda (Sauvignon Alto Adige)
pelagium (Selezione Lago di Caldaro)
ierian (Cabernet franc Alto Adige)

Terrazzi Alti



Via Del Vecchio Macello, 4
Sondrio - SO
tel: 331 520 7109
email: info@terrazzialti.com
web: www.terrazzialti.com
Ig: terrazzi_alti

Territorio

Zona:	Lombardia
Superficie vitata:	1 ha
N° Bottiglie/anno:	5.000
Terreno:	Di origine morenica, sabbioso, ricco di scheletro a reazione acida e poco profondo
Altitudine:	450 - 550 slm

Vini prodotti

Valtellina Superiore DOCG Sassella - Nebbiolo
Valtellina Superiore DOCG Sassella Riserva - Nebbiolo

Terre dei Gaia



Via Cav. Di Vittorio Veneto, 9/B

Feltre - BL

Tel: 327 177 7575

email: info@terredeigaia.it

web: www.terredeigaia.it

Fb: Terredeigaia

Territorio

Zona: Veneto

Superficie vitata: 3,5 ha

N° Bottiglie/anno: 20.000

Terreno: Conoidi ghiaiosi - Calcarei

Altitudine: 350 slm

Vini prodotti

CILET Vino Bianco. Uva Bianchetta Gentile in purezza. IGT Veneto
CRODE ROSSE Vino Rosso. Uva Pavana in purezza. IGT Veneto
NINO BELGIO Vino Rosso. Uva Pavano in purezza, barriques. IGT Veneto

NANI Extra Dry di Uva Bianchetta Gentile in purezza.

ERT Brut di Uva Bianchetta Gentile in purezza.

JANTELAGEN rifermentato in Bottiglia di Uva Bianchetta in purezza, macerato.

RADIOSA AURORA rifermentato in Bottiglia di Uva Pavana, rosato

EL GIN - IGT Vigneti delle Dolomiti Bianco Muller Thurgau

DO MAN - IGT Vigneti delle Dolomiti Bianco Sauvignon Blanc

ELIO DEI ZECHI - IGT Veneto, Bianchetta macerata

Terre di Gnirega



Via Gnirega , 7 - Valgatara
Marano di Valpolicella - VR
tel: 333 7701122
email: terredignirega@gmail.com
web: www.terredignirega.it
Fb/Ig: TerreDiGnirega

Territorio

Zona: Veneto
Superficie vitata: 4 ha vite, 1 ha di frutteto (ciliegi, olivi, prugni, peri) e 0,5 ha bosco
N° Bottiglie/anno: 25.000
Terreno: Argilloso calcareo con molto scheletro
Altitudine: 300 slm

Vini prodotti

Armeno bianco veronese
Ostrega bianco veronese
Creari spumante metodo ancestrale
Passito bianco Veneto
Valpolicella classico
Valpolicella ripasso classico superiore
Amarone della Valpolicella classico
Recioto della Valpolicella classico
Olio Extra Vergine di Oliva

Terre di Pietra



Via Arcandola, 4
San Martino B.A. - VR
tel: 328 084 9020
email: rosson@terredipietra.it
web: www.terredipietra.it
Fb: Terre Di Pietra

Territorio

Zona:	Veneto
Superficie vitata:	6 ha
N° Bottiglie/anno:	22.000
Terreno:	Calcareo
Altitudine:	100 - 600 slm

Vini prodotti

Valpolicella IGT Verona
Valpolicella superiore IGT Verona
Amarone
Garganega
Marselan
Corvina
Molinara

Tosca



Via Cà di Maggio, 333
Pontida - BG
tel: 035 795841
email: info@vinitosca.it
web: www.vinitosca.it
Fb: Azienda Agricola Tosca
Ig: toscavinibio

Territorio

Zona: Lombardia
Superficie vitata: 9 ha
N° Bottiglie/anno: 30.000
Terreno: Calcareo argilloso, presenti substrati tipici formati durante il cretaceo superiore (90 mln di anni fa) chiamati "Flisch di Pontida"
Altitudine: 350 - 520 slm

Vini prodotti

Incrocio Manzoni Colleoni DOC
Riesling IGT Bergamasca
"PrimoRò" IGT Bergamasca Franconia e Merlot
"Rosso del Lupo" Valcalepio DOC (Merlot e Cabernet Sauvignon)
"Dionigi Farina" Valcalepio Riserva DOC
"Mainardo III" Metodo Classico Ancestrale (rifermentazione con aggiunta di mosto)

Tröpfitalhof

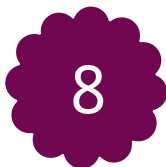

Via Garnellen, 17
Caldaro - BZ
Tel: 335 545 9267
email: info@bioweinhof.it
web: www.bioweinhof.it

Territorio

Zona:	Alto Adige/Südtirol
Superficie vitata:	2.5 ha
N° Bottiglie/anno:	9.000
Terreno:	Leggermente argilloso con detriti calcarei e di porfido
Altitudine:	300 - 500 slm

Vini prodotti

Sauvignon Anphora "Garnellen"
Cabernet S. Anphora "Barleith"
"LeViogn" Viognier
RoséMarie Anphora
Merlot Cabernet "Storlond"

Vignaiolo Fanti



Piazza della Croce 3 - Pressano
Lavis - TN
Tel: 347.2552622
email: info@vignaiolofanti.it
web: www.vignaiolofanti.it

Territorio

Zona:	Trentino
Superficie vitata:	4 ha
N° Bottiglie/anno:	17.000
Terreno:	Marnoso - Calcareo
Altitudine:	300 - 600 slm

Vini prodotti

CHARDONNAY Trentino DOC
MANZONI BIANCO Vigneti delle Dolomiti IGT
ISIDOR Manzoni Bianco Vigneti delle Dolomiti IGT
PRITIANUM Vigneti delle Dolomiti IGT BIANCO
(chardonnay e manzoni bianco)
PORTICO ROSSO Vigneti delle Dolomiti IGT ROSSO
(Teroldego - Cabernet Sauvignon e franc)

Villa Persani



Via Marconi, 13 - Pressano
Lavis - TN
tel: 349 360 5561
email: info@villapersani.com
web: www.villapersani.com
Fb: Villa Persani

Territorio

Zona: Trentino
Superficie vitata: 4 ha
N° Bottiglie/anno: 20.000
Terreno: Limo-argilloso e limo-sabbioso a seconda delle zone
Altitudine: 350 slm

Vini prodotti

Performance - Pinot grigio IGT VdD cert.bio e vegan
Raetica - Nosiola igt dolomiti cert. bio e vegan
Aromatta - Vino bianco da vitigni resistenti cert. bio e vegan
Silvo - spumante brut nature sur lie da vitigni resistenti cert. bio e vegan
Nerosilvo - vino rosso Teroldego-IASMA Eco 1 cert. bio e vegan
Doroty - Schiava IGT Vigneti delle Dolomiti (vino in conversione bio)

Vintage



Località Pallein 40
St. Christophe Aosta - AO
Tel: +3204047325
email: vintage.vin.natural@gmail.com
web: www.vin-t-age.it
Fb: Azienda Agricola Vintage
Ig: vintage_s.s.agricola

Territorio

Zona:	Valle d'Aosta
Superficie vitata:	2 ha
N° Bottiglie/anno:	2.000
Terreno:	Roccioso morenico, sabbioso
Altitudine:	550 - 900 slm Morgex 1200m

Vini prodotti

Tacsum - moscato macerato 2019 - 250 bott.
(Chambave)

Merendendi - vino rosato da uve syrah e petit rouge
2020 - 250 bott. (Chambave)

Vigne Vintage - vino rosso da uve Barbera,
Dolcetto, Petit Rouge, Ciliegiolo 2019 - 250 bott.
(Chambave)

Bets - vino bianco frizzante 100% Muller Thurgau
2019 - 150 bott. (Verrayes)

Bets rosè - vino rosè frizzante 100% Gamay 2019 -
200 bott. (Chambave)

VisAmoris



Strada Privata Molino Javè, 23
Imperia
tel: 3357682228
email: visamoris@libero.it
web: www.visamoris.com
Fb: VisAmoris cantina e vigneto
Ig: visamoris_pigato

Territorio

Zona:	Liguria
Superficie vitata:	3,5 ha
N° Bottiglie/anno:	25.000
Terreno:	Prevalentemente argilloso con presenza di roccia scistica
Altitudine:	200 slm

Vini prodotti

Pigato in 8 tipologie diverse tra cui due metodo classico

Zahar



S. Antonio in Bosco - Boršt 58
Dolina Trieste - TS
tel: 348 0925022
email: info@zahar.it
web: www.zahar.it
Fb: Zaharaziendaagricola

Territorio

Zona:	Friuli Venezia Giulia
Superficie vitata:	3 ha
N° Bottiglie/anno:	11.000
Terreno:	Marne e arenaria
Altitudine:	50 - 120 slm

Vini prodotti

Malvasia macerata 2017
Vitovska 2018
Uvaggio bianco 2019
Spumante rosè "Jalen"
Spumante bianco "Sara"

Zöhlhof



Untrum, 5
Feldthurns - BZ
tel: 335 130 5728
email: info@zoehlhof.it
web: www.zoehlhof.it

Territorio

Zona: Alto Adige/ Südtirol
Superficie vitata: 2,3 ha
N° Bottiglie/anno: 10.000
Terreno: Porfido permeabile
Altitudine: 700 slm

Vini prodotti

Sylvaner Greil
Gewürztraminer Dionysos
Cuvee Bianco Aurum - cuvèe dei tradizionali vitigni bianchi della Valle Isarco:
Gewürztraminer, Müller Thurgau e Sylvaner Regius - Blauer Portugieser, affinato in botti grandi

Parte 2 - Teil 2

Oltre il vino
Jenseits des Weins

Elenco birre, sidro e artigiani del cibo *Liste der Biere, des Cidres und der Lebensmittelhersteller*

Birrificio Km8	B2
Barbaforte	B1
Floribunda	57
Melagodo	56
Sidro Cadore	58
Al Silenzio – Laboratorio culinario	F1
Aneghe Taneghe	F2
Ibris – Pizze e focacce	F3
Azienda Agricola Il Noce	P3
Azienda Agricola Ivo Gelmini	P1
Azienda Agricola Misonet	P4
Azienda Agricola Stella Alpina	P2
Comunità frizzante	42
Peperoncino Trentino	P5

Le birre e il sidro

Die Biere und der Cider

Birrificio Km8



via Garibaldi, 13/a
fraz. Terres, Contà -TN
Tel. 329 1953835 - 331 1003091
email: birrakm8@birrakm8.com
web: www.birrakm8.com
Fb: @birrificiokm8
Ig: km8_birrificio_e_brewpub
Zona: Trentino

Birre prodotte

RED ITALIAN GRAPE ALE:

GROPALE, Alc. 6,5%, con 25% mosto di Gropello El Zeremia
LATERALE, Alc. 7,8%, con mosto di Lagrein (20%) e
Teroldego (10%)

ZAFRALE, Alc. 6,5%, con mosto Zeibel (25%) e Fraga (15%)

HEROES, Alc. 6,9%, con 25% mosto di Gropello, El Zeremia

HEROES BARREL AGED, Alc. 6,9%, con 25% mosto di
Gropello, El Zeremia maturata 2 mesi in barrique

WHITE ITALIAN GRAPE ALE:

THURGALE, Alc. 6,5%, con 30% mosto di Muller Thurgau

BIRRE CLASSICHE:

"Highway to Helles" bassa fermentazione stile helles Alc. 4,3%

"Heart of Glass", Blonde Ale da 5,4 abv

"Bitter Fruit", Red American IPA da 6,5 abv

"Red Flag day", Irish Red Ale da 5,0 abv

"Yin" black IPA da 6,5 abv

"Yang" white IPA da 5,6 abv

Barbaforte



via XXV Aprile, 51
Folgaria - TN
Tel. 3356936486
email: info@barbaforte.it
web: www.barbaforte.it
Fb: Birra Barbaforte
Ig: birrabarbaforte
Zona: Trentino

Birre prodotte

Linea Classica:
San Lorenzo
Obice
Abete
Quadro
Mosaico
Trifoglio

Oltre alla Linea Classica, birra stagionale.

Floribunda



Via Aldo Moro, 2
Salorno - BZ
tel: 334 1449150
email: info@floribunda.it
web: www.floribunda.it
Ig: floribundacider
Zona: Alto Adige/Südtirol

Territorio

Superficie a frutteto: 2,7 ha
N° Bottiglie/anno: 8.000
Terreno: Alluvionale medio impasto
Altitudine: 212 slm

Sidri prodotti

Sidro alla Mela
Sidro alla Mela barricato
Sidro ai Fiori di Sambuco
Sidro alla Cotogna
Sidro allo Zenzero

Melagodo



Via Cerva, 16
Grosotto - SO
tel: 380 6830900
email: info@sidromelagodo.it
Fb: MeLaGodoSidro
Ig: sidromelagodo
Zona: Lombardia

Territorio

Superficie a frutteto: 0,4 ha
N° Bottiglie/anno: 6.000
Terreno: Terrazzamenti con substrato
sabbioso formatosi dallo
sgretolamento di rocce
granitiche
Altitudine: 800 - 900 slm

Vini prodotti

Spumanti di Mela Metodo Classico
Melagodo Brut
Melagodo Extra-dry
Melagodo Galà
Melagodo Nuvolò

Sidro Cadore



Via Borgo Villanuova, 74
Vigo di Cadore, frazione Laggio - BL
tel: 348 4706333 / 349 595 0975
email: info@sidrocadore.com
Fb: Sidro Cadore
Zona: Veneto

Territorio

Superficie a frutteto: 1,5 ha

N° Bottiglie/anno: 8.000

Terreno: I frutteti poggiano su una coltre di depositi sciolti quaternari. Il substrato è costituito da rocce calcaree ed arenacee fittamente stratificate caratteristiche che donano ai frutti mineralità e struttura.

Altitudine: 1.000 slm

Sidri prodotti

Sidro Vittoria Italian Bloom - Metodo Classico

Sidro Vittoria English Rose - Metodo Classico

Luppolola' - Dry Hopped

Gli artigiani del cibo

Lebensmittelhersteller

Perché questi Artigiani del cibo?

Se è vero che un buon vino esiste solo accanto ad un buon cibo, per Vinifera abbiamo scelto di affidarci a piccoli grandi produttori locali.

Sono realtà fatte di persone che instaurano con il territorio un legame figlio di tradizioni passate e che incrocia esigenze contemporanee: gusti autentici, filiere corte, identità consapevoli, amore per la semplicità, ricerca del buono, miscugli di conoscenze e di idee.

Da loro e grazie a loro nasce una produzione incredibilmente varia: succhi e conserve di frutta e verdura; miele, formaggi ed altri fermentati. E, ancora, noci, peperoncino, cereali a filiera corta, olio di oliva locale, trasformati, tisane e prodotti erboristici.

Sono loro quelli che ci aiutano a non dimenticare dove affondano le nostre radici, in una cucina semplice e contadina, ma arricchita oggi da una moltitudine alta di ingredienti, ricette e profumi, e, ancor prima, di percorsi e di storie.

Warum ausgerechnet diese Betriebe?

Zu einen guten Wein braucht es ein gutes Essen. Für die Vinifera haben wir uns entschieden, kleinen, großartigen lokalen Produzenten zu vertrauen.

Es sind Betriebe von Personen, die alte Traditionen mit modernen Bedürfnissen verknüpfen: authentischer Geschmack, kurze Produktionswege, bewusste Identität, Liebe zum Ursprünglichen, Suche nach Gutem, die Mischung von Wissen und Ideen. Dank ihnen gibt es eine unglaubliche Vielfalt von Produkten: Säfte und eingemachtes Obst und Gemüse, Honig, Käse, diverse fermentierte Lebensmittel, Nüsse, Chili-Produkte, Getreide, lokales Olivenöl, Konserven, Tees und verschiedene Kräuterprodukte.

Es sind diese Produzenten, die uns helfen, nicht zu vergessen, wo wir unsere Wurzeln haben – in einer einfachen, bäuerlichen Küche, die aber heutzutage mit einer Vielfalt an Zutaten, Rezepten und Aromen und, nicht zuletzt, mit Geschichte und Tradition angereichert sind.

Al Silenzio - Laboratorio culinario



Borgo Santa Caterina, 20

38068 Rovereto - TN

Tel: 0464.436229

email: neumasushimori@gmail.com

web: al-silenzio.it

Fb: Al Silenzio

Ig: alsilenzio

Al Silenzio è un luogo libero, senza vincoli: è una vineria se si desidera bere un bicchiere di vino, un ristorante se si desidera mangiare, un posto per parlare e sgranocchiarsi delle tapas con calma. Forse, scrivendo queste righe così ci vien da pensare, il mondo a cui più di tutti apparteniamo è quello delle Osterie.

“Una panchina, un tavolo e intorno tanti uomini. Non un tavolino qui, uno lì, un'altra coppia lì. No. L'osteria è come la piazza, solo che è all'ombra di un porticato dove si fa una merenda. L'osteria è il RITROVO. E in Italia, un paese senza piazza cos'è?” (Pietre Colorate n. 20, “Per chi suona la campana?”, Nicola Finotto)

Presenti a Vinifera con il Trentinsushi e Gin di produzione.

AnegheTaneghe



Località S. Antonio, 3
38098 San Michele all'Adige - TN
Tel: 345.7769852
email: info@aneghetaneghe.com
web: aneghetaneghe.com
Fb: Aneghetaneghe - carne di qualità
Ig: aneghetaneghe

La semplicità come motore trainante della vita, l'alimentazione come punto di forza, l'attenzione alla qualità del cibo e al benessere degli animali, l'amore per la montagna e la difesa della bellezza e dell'integrità della natura. Dalla fusione di tutto questo nasce Aneghe Taneghe, allevamento e carne di alta qualità.

Azienda familiare che produce e vende carne fresca allevata in modo naturale, "come na volta". Un'attenzione particolare è rivolta al cibo dei nostri animali per fare della nostra una carne sana e controllata in ogni parte della filiera. La carne suina viene trasformata in insaccati e salumi che vengono proposti a vinifera sotto forma gustosi panini dal gusto intenso e piacevolissimo.

Presenti a Vinifera con taglieri e panini di qualità.

Azienda Agricola Il Noce



Loc. Maton 1
38071 Bleggio Superiore - TN
tel: 340.2100760
email: ilnoce.masopracavai@gmail.com
Fb: Azienda Agricola Il Noce

Superficie coltivata: 4,5 ettari a noce e 1,5 ettari
arativi

Prodotti: farina di grano, noci verdi del
Bleggio candite, noci verdi
sott'olio, pesto di noci

Azienda agricola biologica situata nel Bleggio superiore, produce prevalentemente noci ma anche mele e qualche ortaggio. Oltre alla produzione e vendita di noci secche lavora anche una piccola linea di prodotti trasformati: nocino e pesto di noci, noci sottolio e candite, olio di noci.

Presenti a Vinifera con Nocino, noci verdi sottolio, noci verdi candite, olio di noci, pesto di noci verdi, succo di mela e farina di grano.

Azienda Agricola Ivo Gelmini



Piazza S. Felice 7
Loc. Valle S. Felice
38065 Mori - TN
tel.: 0464.356953
email: info@valdegresta.it

Superficie coltivata: 8 ettari

Prodotti: ortaggi e trasformati: crauti, mostarde, passata di pomodoro, sciroppi, veli di sedano rapa, radicchio in olio

L'azienda di Ivo nasce biologica dal 1986, quando ancora non si sentiva parlare di agricoltura biologica. Locata in Val di Gresta, ha saputo unire coltivazioni tipiche del territorio, quali ortaggi e crauti inserendo coltivazioni nuove, come i pomodori e le ortiche. A cavallo fra tradizione e innovazione, Ivo si è posto l'obiettivo di salvaguardare il territorio in modo attivo, attraverso la produzione di alimenti di qualità e portando la propria testimonianza. Grazie al laboratorio di trasformazione l'azienda realizza la filiera completa, prestando un'attenzione particolare alla fermentazione.

Presenti a Vinifera con crauti, agrodolci, sottolio, composte, pesti, salse.

Azienda Agricola Misonet



Via Martiri della Resistenza, 10
38075, Fivè - TN
tel.: 338.1563178
email: latteriamisonet46@gmail.com
Fb e Ig: Azienda agricola Misonet

Prodotti: Yogurt e formaggi

L'azienda alleva una decina di vacche brune e sfalcia qualche ettaro di prati marginali nella campagna della frazione di Favrio del comune di Fivè, contribuendo a mantenere e recuperare aree a prato spesso marginali e non molto produttive per un maggior valore paesaggistico, di biodiversità e di presidio della montagna.

Collabora dalla nascita con la gelateria M'AMI alle Terme di Comano e dal 2020 con la Malga Misone per la promozione del lavoro di casara e pastore.

Azienda Agricola Stella Alpina

Vicolo San Nazario 4
10090 Villarbasse - TO
Tel. 33.58306365
email: jacopo.filippa@gmail.com



Prodotti: formaggi d'alpeggio

L'azienda agricola Stella alpina si è specializzata nei prodotti caseari creati in alpeggio. Stagionati esclusivamente in cantine naturali, da un minimo di 8 mesi ad un massimo di oltre 6 anni, i formaggi di questa piccola produzione artigianale dell'Alta Val Susa si caratterizzano per le lavorazioni e le produzioni particolari ed antiche, che rispecchiano aromi, gusti, e retrogusti più unici che rari. Un prodotto sano e genuino il cui gusto deciso parla da sè.

Presenti a Vinifera con particolarissimi formaggi, dai 2 ai 6 anni di stagionatura. Sia di latte vaccino che caprino.

Comunità Frizzante



Via Paissan 40/b

38060, Nomi - TN

tel.: 333.1772900

email: bevi@comunitafrizzante.it

web: www.comunitafrizzante.it

Fb e Ig: comunità frizzante

Prodotti: bottiglie da 275 ml di MostOH!
 (succo d'uva e sambuco), Ciacula
 (cola artigianale open source) e
 Abbracciata (aranciata solidale
 circolare)

“Comunità Frizzante: fare bevande per fare comunità” è un progetto, vincitore del bando “Welfare KM Zero”, nato in Vallagarina (TN) nel 2019 che vede coinvolti un gruppo di agro-ecologisti, operatori sociali, ricercatori e designer eco-sociali. Siamo mossi dalla sfida di ideare e produrre una linea di bevande frizzanti artigianali dai sapori e valori locali, utilizzando il più possibile ingredienti presenti sul territorio della Vallagarina: piante e frutti spontanei, sottoprodotti agricoli e/o scarti agroalimentari. Tutto questo lo facciamo coinvolgendo, in ogni fase del processo produttivo, cittadini, associazioni, esperti, cooperative sociali ed aziende agricole. Il nostro obiettivo è quello di valorizzare il territorio che abitiamo, coltivando il piacere di stare insieme.

Ibris – Pizze e focacce



Via Cavour, 36
Trento - TN
tel.: +393809053186
email: ibrisfocacce@gmail.com
Fb e Ig: [ibrisfocacce](#)

Impresa artigianale con produzione di Focaccia genovese, pizza romana e farinata di ceci. Pasta madre +24H di lievitazione, per donare un prodotto leggero, digeribile, fragrante, aromatico, soffice e allo stesso tempo croccante. Presente a Vinifera con Focacce Genovesi, Pizza alla pala romana, Farinata di ceci.

Peperoncino Trentino



Via S. Agnese 1

Mori - TN

tel: 335.8393129

email: maurizio.zanghielli@peperoncintrentino.it

web: peperoncintrentino.it

Fb: Peperoncino Trentino

Superficie coltivata: 6.000 mq

Prodotti: peperoncino, salse piccanti e frantumato

Il peperoncino Trentino è un peperoncino coltivato col metodo biologico ed è definito anche di Peperoncino Montagna. Viene coltivato nel comune di Isera, in più di 30 varietà, su terrazzamenti esposti ad est. Grazie alle sue molteplici proprietà salutistiche in questi ultimi anni ha avuto un incremento consapevole nel consumo: basti pensare che contiene sino a 6 volte la quantità di vitamina C del limone.

Molte sono le collaborazioni con altri produttori del territorio. Tra i prodotti derivati dal Peperoncino Trentino, i formaggi del caseificio di Sabbionara e di Cavalese, l'olio piccante "peperò" dell'agraria di Riva, la birra "picanta" del birrifico Plotegher.

SPONSOR E AMICI

Di avere attorno amiche e amici non ci stanchiamo mai, soprattutto se come noi hanno a cuore il mondo delle piccole produzioni agricole e vitivinicole e dedicano un'attenzione particolare all'artigianalità. Ecco allora che a Vinifera ci saranno anche queste persone, i loro prodotti e le loro idee.

DNAPhone con la loro Smart Analysis, la piattaforma brevettata e portatile per le analisi del vino direttamente in cantina

Marmi Bottanelli e l'arte di costruire fontane in marmo

Demetra - Anfore per vino, capace di unire la forma dell'innovazione con l'artigianalità nella lavorazione della materia prima

Enovely - Enoteca online e la sua continua ricerca di carattere e tipicità

Cartopack e Bertolini Imballaggi, per la progettazione personalizzata e la realizzazione dei vostri imballaggi

Unionvetro, per contenitori ad elevati standard qualitativi, all'insegna dell'innovazione

Arsceramicandi, oggetti in ceramica in continuo divenire

Bruma e Miele e il suo infinito amore per l'illustrazione

Medici Senza Frontiere ONLUS, che di presentazione non ha bisogno

Questa guida, la Mostra Mercato e la sua cornice, il Forum Vinifera 2021 e diverse altre cose sono state sognate, progettate e fatte interamente con il contributo volontario delle ragazze e dei ragazzi dell'Associazione Centrifuga.

Tutte le altre persone che hanno contribuito in ogni modo a questa magica edizione sono state o saranno presto ringraziate di persona. L'emozione è stata grande almeno quanto la passione. O forse ancor di più.

Alla prossima!

Associazione Centrifuga

Per aiutarci a migliorare, non esitare a scriverci!



Centrifuga

Associazione di idee

#VINIFERAFORUM

info@viniferaforum.it
www.viniferaforum.it

